UV Smart D45

Ultraääniantureiden tehokkaan desinfioinnin työnkulku vaihe vaiheelta

1 Esikäsittely

a

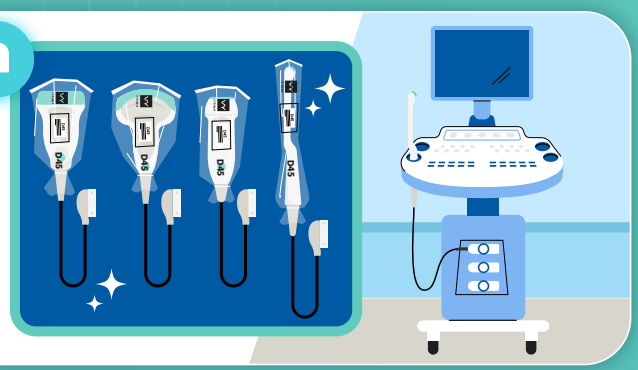

Poista ultraäänianturin suoja ja kytke anturi vaunuun.

b

Tarkista, että tutkimushuoneesta löytyy ultraäänigeeliä, puhdistusliinoja ja ultraäänianturin suojia.

c

Desinfioi kätesi, pue suojakäsineet ja valmista anturi käyttöön.

d

Käytä ultraäänigeeliä ennen ja jälkeen anturisuojan asettamisen.

2 Tutkimus

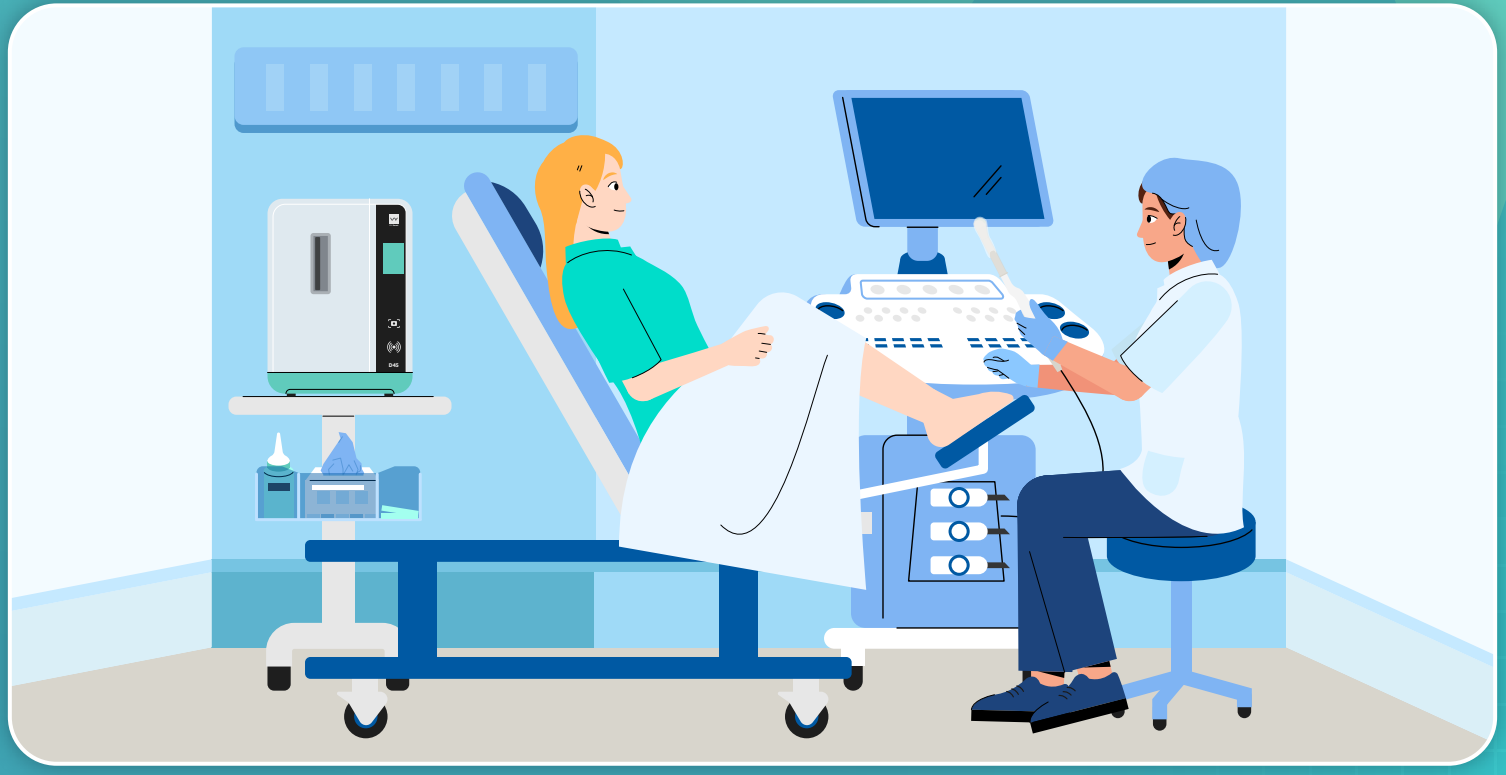

Suorita ultraäänitutkimus käsihygieniasta huolehtien.

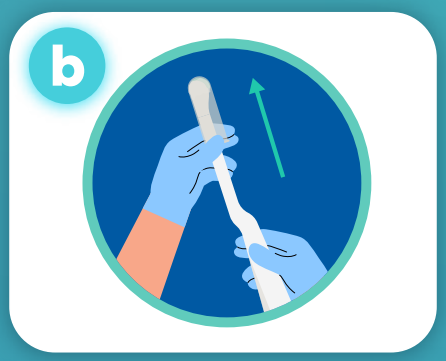

Poista ultraäänianturin suoja.

Puhdista ultraäänianturi huolellisesti nihkeällä liinalla pyyhkien.

3 Desinfiointiprosessi

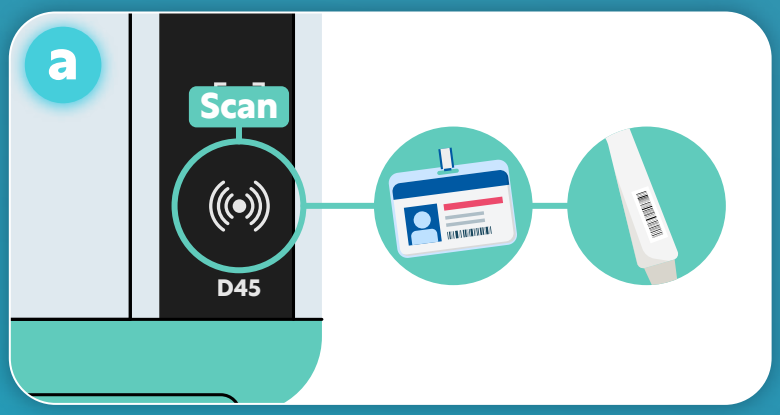

Skannaa henkilökorttisi sekä ultraäänianturin RFID-tunniste tai viivakoodi.

Vahvista, että anturi on pyyhitty huolellisesti. Ovi aukeaa automaattisesti.

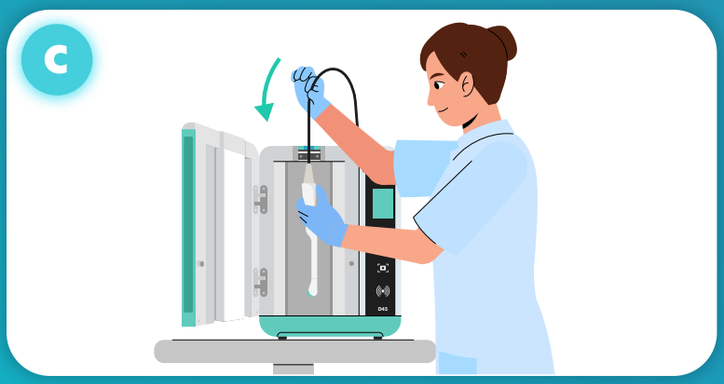

Aseta ultraäänianturi laitteeseen. Tarkista, ettei anturi kosketa desinfiointikammion seiniä tai pohjaa.

Aloita vain 75 sekuntia kestävä desinfiointiprosessi. D45 ilmoittaa, kun desinfiointiprosessi on valmis.

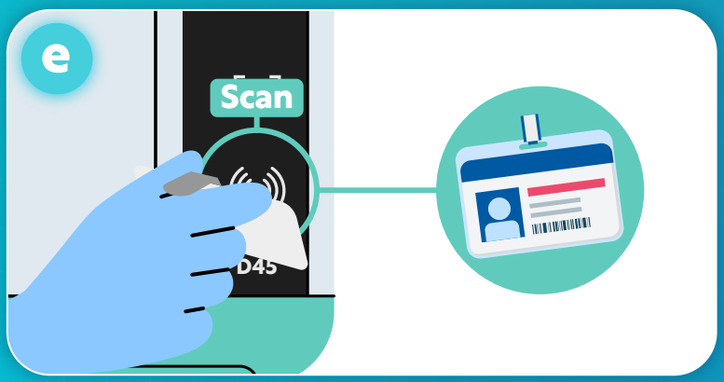

Skannaa henkilökorttisi oven avaamiseksi.

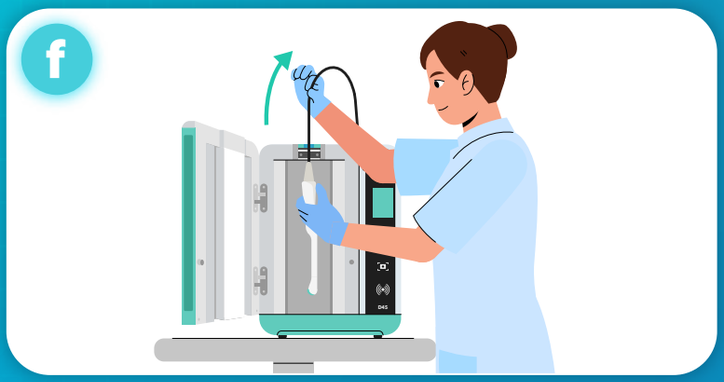

Poista desinfioitu ultraäänianturi varovaisesti desinfiointikammiosta.

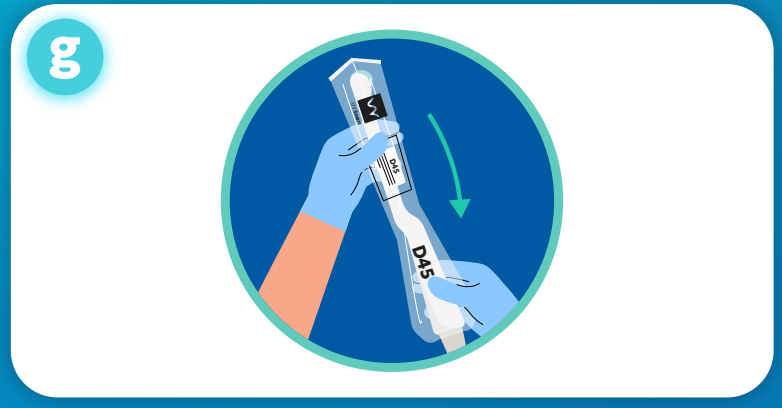

Mikäli anturi ei tule heti käyttöön, peitä se suojapussilla.

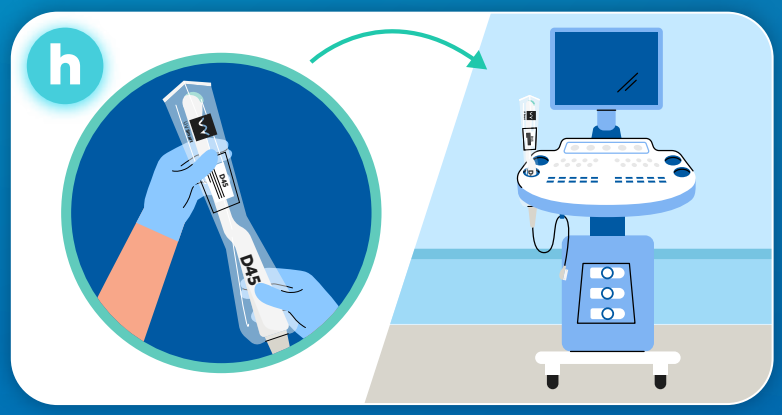

Aseta desinfioitu ultraäänianturi takaisin paikalleen.

4 UV Smart D45:n puhdistus

D45 ilmoittaa puhdistustarpeesta 48 tunnin tai 50 syklin välein.

Puhdista laitteen sisä- ja ulkopinnat mikrokuituliinalla ja UV Smart -puhdistusaineella

5 Tarrat riittävän UVC-säteilyannoksen todentamiseen

Todentaminen tarrojen avulla voi tapahtua 48 tunnin välein aina puhdistuksen yhteydessä.

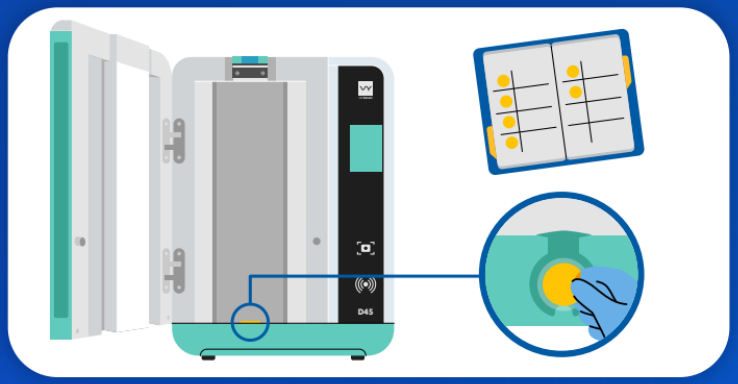

Liimaa käytetty tarra seurantavihkoon UVC-säteilyn tasaisen laadun todentamiseksi.

UV Smart D45 on CE-merkitty, luokan IIa lääkinnällinen laite.